

memòria 2011

Institut de Promoció
Econòmica de Palafrugell (IPEP)

Presentació del regidor



La memòria anual que em plau presentar conté de manera resumida totes i cadascuna de les actuacions dutes a terme per les diferents seccions de l'IPEP. Bona part d'aquestes però, no s'entenen sense tenir en compte l'actual context econòmic i conjuntural que estem vivint. Una situació que ha afectat amb especial virulència a activitats econòmiques molt importants de la nostra vila i que ens ha portat a uns índexs d'atur molt importants, per sobre de la mitjana de la nostra comarca i província.

Llegint les introduccions de les memòries dels dos darrers anys, podem veure que la situació no tan sols no millora sinó que ha empitjorat, i amb l'afegit que les administracions públiques tenim menys recursos que a l'inici. El descens dels ingressos de les administracions supralocals, molt condicionades per la manca de liquiditat i de competitivitat de l'economia en el context macroeconòmic, ha comportat paral·lelament una disminució del fluxe de transferències cap als ajuntaments i òrgans com l'IPEP en competències com treball, ocupació, formació i promoció econòmica.

Malgrat tot, les crisis, sovint, serveixen per reinventar-se i treure el millor de cadascun, i com a contrapunt a aquesta situació voldria destacar l'esperit de superació que estan demostrant els nostres emprenedors, així com la conscienciació per part d'aturats i treballadors de la necessitat d'invertir més temps en la seva formació i reciclatge. Després d'aquests primers anys de canvi de cicle, l'activitat econòmica i la petita empresa de serveis del nostre municipi comencen a aixecar-se i notem un nou corrent que denota noves voluntats de treball en equip, la sensació que la petita empresa per si sola no se'n sortirà i que juntes són molt més interessants. Aspectes molts importants si tenim en compte que l'estratègia de treball que volem imprimir des de l'IPEP durant els propers anys estarà basada en la recerca de complicitats i la suma d'esforços entre els sectors públic i privat per una gestió que necessita i necessitarà d'una alta efectivitat i eficàcia; En definitiva, hem de fer més amb menys, i per aconseguir-ho és imprescindible que centrem tots els esforços en la mateixa direcció.

Per últim, voldria felicitar a tot l'equip de l'IPEP, perquè tot i la duresa d'aquesta crisi, en temps i intensitat, segueixen treballant amb el mateix entusiasme, professionalitat i dedicació que el primer dia; i agrair també als representants del sector privat la seva constant col·laboració i participació en les reunions mensuals de la junta de govern de l'IPEP per tal de fer-ne el seguiment.

Albert Gómez
Primer Tinent d'alcalde de l'Ajuntament de Palafrugell
Regidor de promoció Econòmica

01. Ubicació i horaris

IPEP i SOMI (C. Major, 1)

De dilluns a dijous de 9 a 14h i de 16 a 19h i divendres de 9 a 14h

OFICINES DE TURISME PALAFRUGELL (C. Carrilet)

De l'1 d'octubre al 30 d'abril:

De dilluns a dissabte de 10h a 13h i de 16h a 19h. Dg de 10h a 13h

De l'1 de maig al 30 de juny:

De dilluns a dissabte de 10h a 13h i de 17h a 20h. Dg i festius de 10h a 13h.

De l'1 de juliol al 31 d'agost:

De dilluns a dissabte de 9h a 20h. Diumenges i festius de 10h a 13h i de 17h a 20h.

De l'1 al 30 de setembre:

De dilluns a dissabte de 10h a 13h i de 17h a 20h. Diumenges de 10h a 13h i festius de 10h a 13h i de 17h a 20h

Teatre Municipal de Palafrugell (c. de Sta. Margarida)

Del 16 al 24 d'abril (setmana santa):

De dilluns a dissabte de 10h a 13h i de 16h a 19h. Dg i festius de 10h a 13h

Del 30 d'abril al 29 de maig (caps de setmana)

Dissabtes de 10h a 13h i de 16h a 19h. Diumenges de 10h a 13h

De l'1 de juny al 12 d'octubre:

De dilluns a dissabte de 10h a 13h i de 17h a 20h. Dg. i festius de 10h a 13h

CALELLA

Període d'obertura: de Setmana Santa a 12 d'octubre

Del 8 al 29 d'abril (Campionat Laser i Setmana Santa)

De dilluns a dissabte de 10h a 13h i de 16h a 19h. Dg de 10h a 13h

Del 30 d'abril al 29 de maig (caps de setmana)

Dissabtes de 10h a 13h i de 16h a 19h. Dg de 10h a 13h

De l'1 al 30 de juny

De dilluns a dissabte de 10h a 13h i de 17h a 20h. Dg de 10h a 13h

De l'1 de juliol al 31 d'agost

De dilluns a diumenge de 10h a 20h (no es tanca al migdia)

De l'1 al 30 de setembre

De dilluns a diumenge de 10h a 13h i de 17h a 20h

De l'1 al 12 d'octubre

De dilluns a dissabte de 10h a 13h i de 16h a 19h. Diumenges de 10h a 13h

Del 12 d'octubre fins Setmana Santa: Tancat

LLAFRANC

Del 16 al 24 d'abril (Setmana Santa)

De dilluns a dissabte de 10h a 13h i de 16h a 19h. Diumenges de 10h a 13h

Del 30 d'abril al 29 de maig (Caps de setmana)

Dissabtes de 10h a 13h i de 16h a 19h. Diumenges de 10h a 13h

De l'1 al 30 de juny

De dilluns a dissabte de 10h a 13h i de 17h a 20h. Diumenges de 10h a 13h

De l'1 de juliol al 31 d'agost

De dilluns a diumenge de 10h a 20h. Festius de 10h a 13h i de 17h a 20h

De l'1 al 30 de setembre

De dilluns a diumenge de 10h a 13h i de 17h a 20h

De l'1 al 12 d'octubre

De dilluns a dissabte de 10h a 13h i de 16h a 19h. Diumenges de 10h a 13h

Del 12 d'octubre fins Setmana Santa: Tancat

TAMARIU:

De l'1 de juny al 2 d'octubre:

De dilluns a dissabte de 10h a 13h i de 17h a 20h. Dg i festius de 10h a 13h

02. Funcions

- Turisme i promoció de la ciutat
- Comerç i mercats
- Formació i ocupació
- Àrea d'empresa i emprenedoria

03. Infraestructura i organigrama

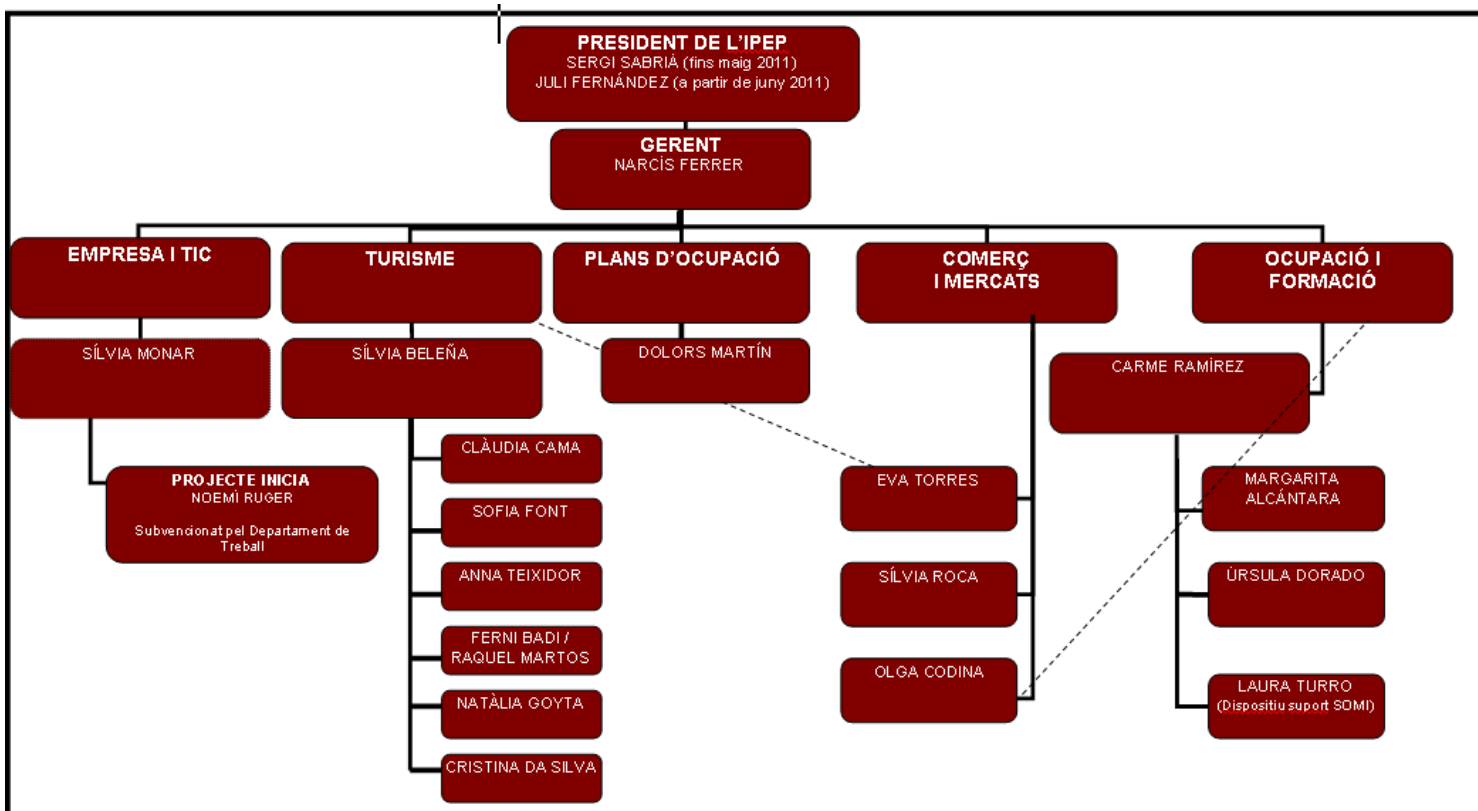

04. Pressupost

DESPESES		INGRESSOS*	
Descripció	C. inicials	Descripció	P. inicials

DESPESES DE PERSONAL	5.700,00		APORTACIÓ AJUNTAMENT	219.872,00
REPARACIONS, MANTENIMENT I CONSERVACIÓ	1.200,00		INGRESSOS PREVISTOS	221.139,00
DESPESES D'OFICINA	12.000,00			
EDICIÓ DE MATERIAL I PUBLICITAT	58.225,00			
ENERGIA ELÈCTRICA	8.500,00			
MANTENIMENT INFRAESTRUCTURA TECNOLÒGICA	4.000,00			
COMUNICACIONS	8.700,00			
ALTRES DESPESES DE FOMENT DEL TURISME	53.650,00			
NETEJA	17.200,00			
DESPESES PER FOMENT DEL COMERÇ I MERCAT	10.000,00			
DESPESES APLICACIÓ CONVENI FANGA	10.000,00			
DESPESES FIRA NADAL	60.000,00			
FOMENT DE LA FORMACIÓ I OCUPACIÓ I EMPRESA	10.000,00			
CONTRACTES ASSESSORS EXTERNS	6.000,00			
TRANSFERÈNCIA AJUNTAMENT PROJECTE INICIA	4.233,00			
DESPESES PROJECTE GENERACIÓ ECONÒMICA	6.000,00			
DESPESES FLORS I VIOLES	19.359,00			
APORTACIÓ ACOPA	10.800,00			
APORTACIÓ CLUB VELA CALELLA	2.000,00			
INFRAESTRUCTURA CANTADA D'HAVANERES	103.453,00			
GRUPS I ALTRES DESPESES CANTADA D'HAVANERES	29.991,00			
	441.011,00€			441.011,00€

05. Descripció de les activitats

Més detall a la memòria interna de l'IPEP

05.01 TURISME I PROMOCIÓ DE LA CIUTAT

- 05.01.1 Oficines de turisme
- 05.01.2 Promoció de la ciutat
- 05.01.3 Pla de Qualitat turística en destí del Baix Empordà. SICTEC
- 05.01.4 RRPP i altres esdeveniments
- 05.01.5 Activitats organitzades per l'IPEP
- 05.01.6 Col·laboracions amb altres actes

05.02 COMERÇ I MERCATS

- 05.02.1 Mercats
- 05.02.2 Nadal a Palafrugell - pista de gel
- 05.02.3 Servei d'atenció al consumidor

05.03 FORMACIÓ I OCUPACIÓ

- 05.03.1 Quantificació de la participació de la ciutadania en el SOMI
- 05.03.2 Borsa de treball
- 05.03.3 Punt de feina
- 05.03.4 Formació
- 05.03.5 Participació activa del SOMI en projectes ocupacionals
- 05.03.6 Manteniment i actualització de la informació al web de l'IPEP i dotar de contingut al butlletí d'empreses
- 05.03.7 El punt d'autoservei del SOC a l'oficina municipal d'ocupació de Palafrugell

05.04 ÀREA D'EMPRESA - SERVEI D'EMPRENEDORIA

- 05.04.1 Antecedents
- 05.04.2 Descripció de les principals línies d'actuació
- 05.04.3 Accions de sensibilització
- 05.04.4 Accions de difusió
- 05.04.5 Creacions de material formatiu
- 05.04.6 Accions d'acollida i orientació
- 05.04.7 Accions d'assessorament
- 05.04.8 Accions de formació
- 05.04.9 Accions d'assistència tècnica
- 05.04.10 Perfil dels emprenedors assessorats

06. Convenis i col·laboracions

Com cada any, l'Institut de Promoció Econòmica de Palafrugell ha signat diferents convenis o contractes amb les entitats que col·labora:

06.01 SECTOR TURÍSTIC

- 06.01.1 Conveni de patrocini amb l'associació de veïns i amics de Calella (AVAC). Conveni de col·laboració en el finançament de l'organització i producció de la 45a Cantada d'havaneres de Calella.
- 06.01.2 Conveni amb l'Ajuntament de Palamós. Conveni de col·laboració entre els Ajuntaments de Palafrugell i Palamós per la promoció de les activitats turístiques i culturals d'ambdós municipis mitjançant banderoles publicitàries.
- 06.01.3 Conveni amb CBBVH. Conveni de col·laboració per facilitar la compra d'allotjament turístic a través del web de promoció turística de Palafrugell. Un percentatge de l'import de les reserves efectuades a través del web serà abonat en concepte de publicitat, patrocini i/o esponsorització a la fi de l'exercici
- 06.01.4 Conveni amb el Club Vela Calella. Per tal de promoure activitats esportives fora de la temporada turística, s'ha tornat a signar el conveni de

col·laboració amb el Club Vela Calella per col·laborar amb la Regata Euro Màster Laser Cup que es va celebrar a Calella del 7 al 10 de maig.

- 06.01.5 Conveni amb el Club de Natació Radikal Swim. Es va signar un conveni de col·laboració per a l'organització de l'esdeveniment anomenat "Radikal mar brava Llafranc 2011" que va tenir lloc l'1 i el 2 d'octubre de 2011

06.02 SECTOR COMERÇ

- 06.02.1 Conveni amb ACOPA. L'Ajuntament de Palafrugell, a través de l'IPEP, han renovat aquest any 2011 el conveni existent amb l'Associació de Comerciants de Palafrugell per tal de promoure i dinamitzar conjuntament el comerç local a través de diferents activitats.

- 06.02.2 Xarxa de mercats sedentaris de la província de Girona. El conveni que es va signar l'any 2009 amb la xarxa de mercats sedentaris de la província de Girona ha estat vigent també durant l'any 2011. Aquesta xarxa està formada per nou municipis i està promoguda per l'àrea de Promoció Econòmica i Noves tecnologies de la Diputació de Girona. Té com a principal objectiu optimitzar els recursos existents en matèria de mercats sedentaris, donant suport econòmic, tècnic i metodològic als ajuntaments i associacions.

06.03 DESENVOLUPAMENT LOCAL

- 06.02.2 Xarxa local de promoció econòmica (XSLPE). La Diputació de Girona ha creat una xarxa de municipis que disposen d'àrea de Promoció Econòmica local. Dins d'aquesta xarxa cal distingir: la Xarxa de la borsa de treball.

06.04 ESDEVENIMENTS

- 06.04 1 Conveni entre l'Ajuntament de Palafrugell i l'empresa "Concert Studio". L'Ajuntament a través de l'IPEP col·laborarà i donarà suport a l'organització del Festival Jardins de Cap Roig de Calella de Palafrugell.

- 06.04 2. Contracte amb TV3. Contracte de sessió de drets de gravació, reproducció i comunicació pública de les actuacions de les formacions musicals que participaven a la 45ª Cantada d'havaneres de Calella de Palafrugell.

07. Subvencions rebudes

AJUTS, INCENTIUS, SUBVENCIONS I PATROCINIS GESTIONATS PER L'IPEP

Aquests projectes són tasques que s'han realitzat total o parcialment amb l'equip de l'IPEP

TURISME

Entitat que subvenciona	Projecte	Quantitat subvencionada	Entitat receptora
Caves Castell de Peralada	Garoinada 2011	1.197€	IPEP
Cerveses Moritz	Flors i Violes	5.900€	IPEP
Diputació de Girona	45ª Cantada de Calella	9.085€	IPEP
Aportació La Caixa	45ª Cantada de Calella	24.000€	IPEP

Generalitat de Catalunya- Cultura Popular- a través del fons de Caixa	45 ^a Cantada de Calella	12.000€	AVAC
Rom Pujol (Bardinet)	45 ^a Cantada de Calella	1.180€	IPEP
Cellers la Vinyeta	Es Niu	500€	IPEP
	ERNEST	21.108,80€	Ajuntament

OCUPACIÓ I EMPRESA

Entitat que subvenciona	Projecte	Quantitat subvencionada	Entitat receptora
PIMEC	<i>Noves competències noves oportunitats</i>	517,50€	IPEP
Diputació de Girona	XSLPE	3.000,00€	IPEP
Diputació de Girona	<i>Noves competències noves oportunitats</i>	1.207,50€	IPEP
Departament de treball SOC	Plans d'ocupació 2011/2012	123.862,22€	Ajuntament
INICIA		35.353,22€	IPEP
SOC	AODL	27.045,55€	IPEP

Turisme	74.970,80€
Ocupació i comerç	190.985,99€
TOTAL	265.956,79€

APORTACIÓ ECONÒMICA DEL SECTOR PRIVAT EN EL PLA D'ACTUACIONS IPEP 2011

GAROINADA

Restaurants participants a la Garoinada 2011 5.083,00€

NIU

Restaurants participants al Niu 2011 800,00€

MERCATS

Mercat de les havaneres de Calella 3.136,60€

Mercat del vespre 2.915,92€

Mercat Chopitea 1.678,36€

PISTA DE GEL

Lloguer casetes de fusta 4.013,21€

Publicitat tanques pista de gel 4.130,00€

EDICIÓ DE MATERIAL

Contracte anual publicitat	7.080,00€
OFF FESTIVAL Festival de Jazz Pagament 60% catxets grups	750,00€

TOTAL 29.587,09€

CONCESSIÓ DE SUBVENCIONS A EMPRESES LOCALS

Les subvencions de l'any 2011 han estat destinades a la millora d'equipaments comercials i turístics, al foment a l'emprenedoria i a la creació de continguts de pàgines web.

Segons la documentació presentada a les sol·licituds es va acordar per la Junta de Govern Local i per la Junta de Govern de l'IPEP atorgar les següents subvencions:

Import total subvencionat:	20.000,00€
----------------------------	------------

Millora establiments comercials: 12 sol·licituds

Nom establiment	Import total concedit
Decorfusta Baix Empordà, SL	1.206,80
Magda Detalls Florals i Complementes	1.206,80 €
Xarcuteria Mary	1.206,80 €
Peixos Mercè	1.206,80 €
Palé Paper, SL	1.206,80 €
Vitassana	361,27 €
Hotel Terramar Llafranc, SA	1.206,80 €
Diversitat	1.206,80 €
Pastisseria Serra (HEPASA)	1.206,80 €
Cal Sometent	1.206,80 €
Pasky Pizzas	545,86 €
Fish World Center	1.206,80 €

Millores d'estalvi energètic: 1 sol·licitud

Nom establiment	Import total concedit
Hotel Sant Roc, SA	1.000,00 €

Foment als emprenedors: 2 sol·licituds

Nom establiment	Import total concedit
Estètica i Salut (Verònica Durán)	1.206,80 €
Ossis Fisioteràpia (J.M Brancós)	1.206,80 €

Web: 7 sol·licituds

Nom establiment	Import total concedit
Captiva't, SL(Sandra Bisbe)	290,90 €
Ludus, SCP	404,28 €
Palé paper, SL	158,61 €
Agro-aliment Casademont, SL	399,75 €

Hotel Terramar Llafranc, SA	452,55 €
Hotel Sant Roc, SA	452,55 €
Hotel Garbí (HEPASA)	452,55 €

Millora equipaments turístics: 1 sol·licitud

Nom establiment	Import total concedit
Hotel Sant Roc, SA	1.000,00 €

08. Difusió

	DATA	MITJÀ
NADAL A PALAFRUGELL		
Pista de gel	del 10 al 16/12/2010	Presència
Gestos solidaris dels gironins (pista de gel)	20/12/2010	El Punt
La pista de gel torna a ser l'atractiu del Nadal	16/12/2010	El Punt
Uns 7.000 patinadors a la pista de gel	18/01/2011	El Punt
Pista de gel	febrer 2011	Nou
FLORS I VIOLES		
Flors i violes de Palafrugell, amb més espais	12/04/2011	El Punt
Un cap de setmana per als sentits	29/04/2011	La Vanguardia
Fusió cultural de pati a pati	29/4-5/5/2011	El Punt-Sortim
Els cinc sentits a flor de pell	02/5/2011	El Punt
Unes 15.000 pax visiten el festival F i V	04/05/2011	Diari de Girona
CANTADA D'HAVANERES DE CALELLA DE PALAFRUGELL		
Les fotos de Miserachs imatge de les havaneres	12/06/2011	Diari de Girona
Les havaneres de Calella ret homenatge a Càstor	29/06/2011	Diari de Girona
Tot a punt per a la 45a. Cantada d'havaneres de Calella	30/06/2011	Diari de Girona
Havaneres per a Càstor	02/07/2011	El Punt
El dolç moment de l'havanera catalana	02/07/2011	El Punt
Un cant a la memòria	03/07/2011	El Punt
La festa de les havaneres ret 3 sentits homenatges	03/07/2011	El Punt
La cita ineludible amb les havaneres	03/07/2011	El Punt
La nit en que les havaneres són multitudinàries	03/07/2011	Ara cultura
Calella es rendeix un any més a l'havanera	08/07/2011	Diari de Girona
Any d'homenatges a la 45a. Cantada d'havaneres	de l'1 al 7/7	Sortim-El Punt
TURISME I COL-LABORACIONS		
Petició per seguir recuperant els camins de ronda	19/01/2011	El Punt
Tallat l'accès a Aigua Xelida de Palafrugell	06/04/2011	El Punt
L'arranjament d'Aigua Xelida, pendent d'un veí	13/04/2011	El Punt
Els municipis gestionaran els CAT	05/10/2011	Diari de Girona
Vacances del rei a la Costa Brava	18/10/2011	El Punt
Antoni Vila Casas, guardó d'or premi Timó 2011	18/10/2011	El Punt
Antoni Vila Casas és guardonat amb el Timó d'or	18/10/2011	Diari de Girona
Demà, obres al mercat del peix de Palafrugell	09/01/2011	El Punt
Peixateries provisionals	14/01/2011	El Punt
El nou mercat del peix elimina 3 parades	18/01/2011	El Punt
Reforma del mercat del peix	febrer 2011	Nou
Estrena del nou mercat del peix	19/04/2011	El Punt
Trasllat de parades de peix per reformar el mercat	02/01/2011	El Punt

El mercat de carn, peix i verdures a les tardes	06/05/2011	El Punt
El mercat de Palafrugell obre les tardes de dv i ds	09/05/2011	El Punt
El comerç i el turisme són les dues grans prioritats	22/04/2011	El Punt
El mercat del vespre arriba a la seva 7ena edició	16/07/2011	Diari de Girona
10 anys d'enfilalls a les festes de primavera	06/06/2011	Diari de Girona
Recuperen l'accès a aigua Xelida tallat per roques	08/07/2011	El Punt
Es posarà una malla al talús d'aigua Xelida	14/07/2011	El Punt
Una altra esllavissada a la cala l'aigua Xelida	28/07/2011	El Punt
L'estat aparca la reserva de les illes Formigues	04/08/2011	El Punt
Reserva a les illes formigues	09/08/2011	El Punt
28 platges gironines distingides amb bandera blava	30/05/2011	El Punt
Palafrugell rep 34.000consultes turístiques	28/09/2011	El Punt
Les OT de Palafrugell han rebut 55.000 visitants	28/09/2011	Diari de Girona
Mirador a Carles Sentís pels seus 100 anys	29/01/2011	El Punt
A Palafrugell amb GPS	16/03/2011	El Punt
Hotel Mediterrani, establiments antics	17/07/2011	Dominical
Dediquen un mirador a Carles Sentís	06/05/2011	Diari de Girona
Palafrugell adjudica per 4 anys el trenet turístic	12/05/2011	Diari de Girona
Torna el tren turístic a les platges a l'estiu	13/05/2011	El Punt
Palafrugell exigeix a costes que intervingui en esllavis.	19/05/2011	Diari de Girona
El centre turístic de Palafrugell frenat	13/09/2011	El Punt
Adequar el far de Sant Sebastià com a espai públic	27/05/2011	El Punt
La Costa Brava és líder en OT al país	22/03/2011	El Punt
La torre de Palafrugell	17/12/2010	El Punt
Palafrugell, amb els "americanos"	22/01/2011	El Punt
La ruta dels "americanos" de Palafrugell a Llofriu	febrer 2011	Nou
La retallada a les platges pot afectar el turisme	13/06/2011	El Punt
Tercera neteja del fons marí de Tamariu	09/09/2011	El Punt
El TSJC avala el repartiment de les illes Formigues	19/10/2011	El Punt

CANTADA D'HAVANERES A TAMARIU

Havaneres a Tamariu	02/09/2011	El Punt
La cantada d'havaneres de Tamariu arriba dissabte	02/09/2011	Diari de Girona
Reinvidicant Bastons	05/09/2011	El Punt
La platja acull la XVI cantada d'havaneres de Tamariu	07/09/2011	Diari de Girona
Havaneres a Tamariu	octubre 2011	Nou

GAROINADA + NIU

La garoinada comença aquest divendres	13/01/2011	El Punt
La garoinada de Palafrugell compleix 20 anys	13/01/2011	Web el Punt
20 anys de la garoinada	13/01/2011	Web c. Palafrugell
La Garoinada de Palafrugell	14/01/2011	El Punt
Molt més que menjar garoines	4-10/2/2011	Sortim-El Punt
La garoinada, a tota vela	10/02/2011	El Punt
20 anys de la garoinada	febrer 2011	Nou
XIII campanya gastronòmica es <i>Niu</i>	19/10/2011	Diari de Girona
L'espai la Bòbila serà operatiu d'aquí a mes i mig	09/01/2011	El Punt

EMPRESA

Subvencions per a la renovació d'establiments	octubre 2011	R. de Palafrugell
Reordenen tots els convenis de l'espai comercial	11/10/2011	El Punt
Més ajuts per al sector turístic i comercial	21/09/2011	El Punt

FESTIVAL DE JAZZ

17è festival de jazz Costa Brava a Palafrugell	25/09/2011	El Punt
Martirio i Benavent encapçalen el 17è fest, jazz	05/10/2011	Diari de Girona
Comença el festival de jazz Costa Brava de Palafrugell	07/10/2011	El Punt
Martirio al festival de jazz Costa Brava	10/10/2011	Diari de Girona
Èxit del festival de jazz Costa Brava	12/10/2011	El Punt
17a. Edició festival de jazz a Palafrugell	octubre 2011	Nou
El jazz suporta els embats de la crisi estoicament	octubre 2011	R. de Palafrugell
Martirio, C.Benavent i A.Motis actuaran...	15/09/2011	Diari de Girona
Jazz sense fronteres	05/10/1011	El Punt

09. Indicadors

	2011	2010
Demandes d'ocupació	4.695	4.927
Nombre de comerços		
Nombre parades mercat setmanal	121	121
Nombre parades mercat diari	49	53
Nombre visitants Oficines Turisme	47.550	48.691