

MEMÒRIA 2016

ÀMBIT DE TERRITORI

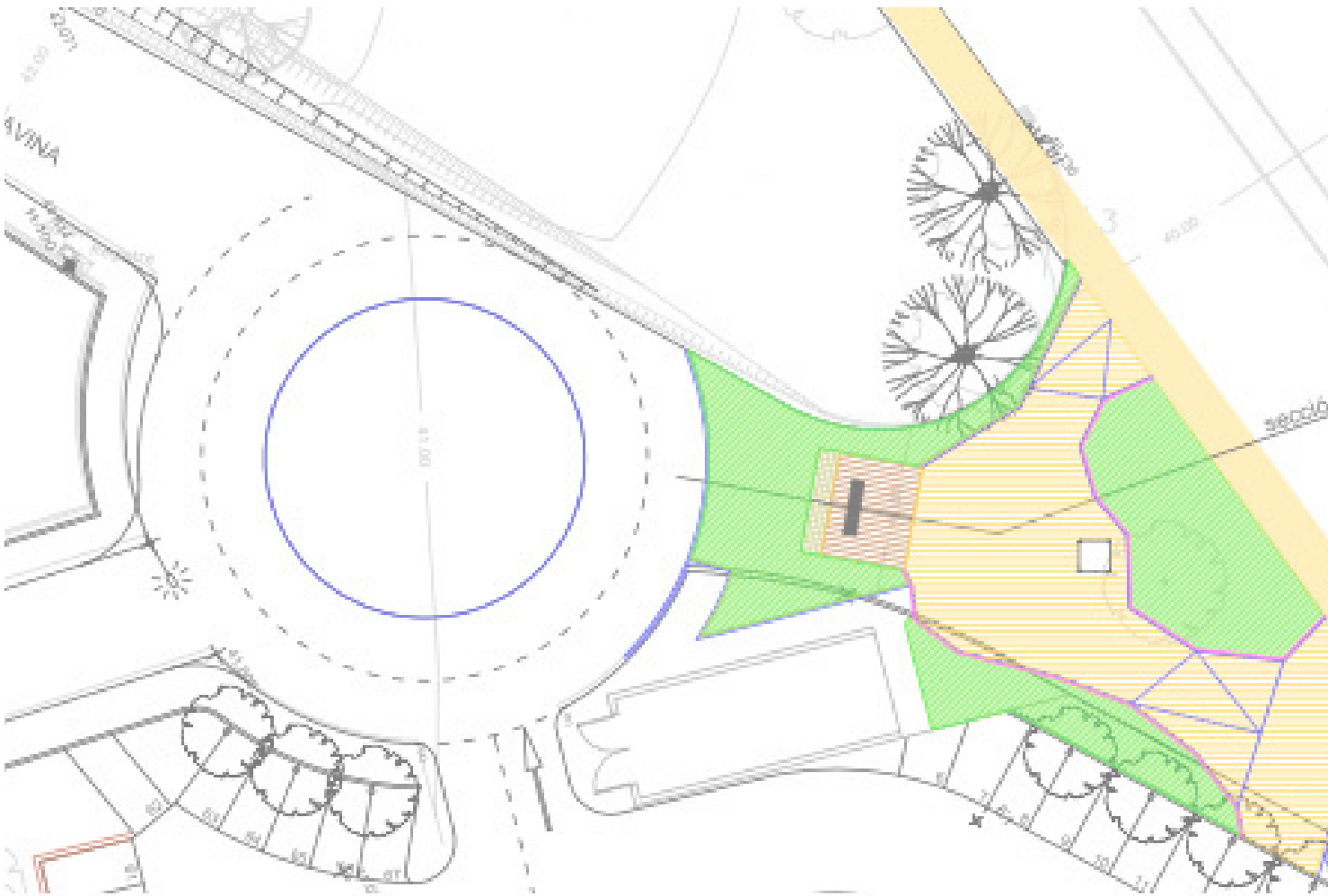

Urbanisme

Regidor Xavier Rangel Martinez

Índex

1. Urbanisme

1.1 Planejament i gestió

1.1.1 Gestió d'àmbits/sectors del POUM

1.1.2 Expedients diversos

1.2 Àrea de Projectes i Obres

1.2.1 Obres acabades

1.2.2 Obres en curs durant

1.2.3 Projectes redactats, aprovats i pendents d'execució

1.3 Patrimoni

1.3.1 Béns culturals d'interès local (BCIL)

1.3.2 Béns culturals d'interès nacional (BCIN)

1.3.3 Masies i cases rurals

1.3.4 Patrimoni històric de Palafrugell

1.3.5 Fitxes del PEPIPH

1.4 Disciplina urbanística

1.5 Descripció de les activitats del SIG (Sistema d'Informació Geogràfica)

1.5.1 Descripció de les activitats del SIG

1.5.2 Convenis

1.6 Indicadors

1.6.1 Tramitació de llicències d'obres

1.6.2 Indicadors SIG

1.6.3 Tramitació d'activitats

1. Urbanisme

1.1 Gestió àmbits/sectors del POUM

Palafrugell

ÀMBIT/SECTOR	EXPEDIENT	ESTAT TRAMITACIÓ
SUD-1.2 Els Forns	Pla Parcial Urbanístic	Aprovació definitiva Ple Municipal 30-08-2016
SUD-1.2 Els Forns	Projecte d'urbanització	Aprovació inicial Ple Municipal 25-10-2016
PAU (Polígon Actuació Urbanística) a1.4 Plaça Mil·lenari	Projecte d'urbanització	Aprovació inicial Ple Municipal 30-08-2016
PEU2 (Pla Especial Urbanístic) Façana Sud	Pla Especial Urbanístic	Aprovació inicial Ple Municipal 29-11-2016

Calella

ÀMBIT/SECTOR	EXPEDIENT	ESTAT TRAMITACIÓ
Àmbit definit pels carrers Chopitea i Ermità Corbera format pels àmbits A i B de la Subzona R43c1	Pla de millora urbana i d'ordenació	Aprovació definitiva Ple Municipal 26-04-2016
PMU (Pla Millora Urbana) - 4.8 a/b Chopitea- A.J. Rovira	Projecte Reparcel·lació. Modificació	Aprovació Ple Municipal 29-03-2016
PMU-4.8 a/b Chopitea- A.J. Rovira	Projecte Urbanització. Modificació	Aprovació Ple Municipal 29-03-2016

Llafranc

ÀMBIT/SECTOR	EXPEDIENT	ESTAT TRAMITACIÓ
Passeig Cipsela	Projecte de Millora Urbana	Aprovació definitiva Ple Municipal 28-06-2016
PAU b3.9 Carrer Punta d'en Blanc 2	Projecte d'urbanització	Aprovació inicial Ple Municipal 29-11-2016

1.1.2 Expedients diversos

EXPEDIENT	ESTAT TRAMITACIÓ
Convocatòria per a la selecció d'estratègies de desenvolupament urbà sostenible i integrat que serà cofinançat mitjançant el programa operatiu FEDER (<i>Fondo Europeo Desarrollo Regional</i>) de creixement sostenible.	Aprovació Ple Municipal Extraordinari 11-01-2016
Projecte d'obres del vial de circumval·lació de la Ronda Nord de Palafrugell, als termes municipals de Begur i Palafrugell.	Aprovació definitiva Ple Municipal 26-04-2016
Conveni entre els ajuntaments de Palafrugell i Begur, obres tancament anell circumval·lació de Palafrugell.	Aprovació definitiva Ple Municipal 29-03-2016
Venda d'una parcel·la sobrerada situada al carrer del Xarembeco. Segregació i adjudicació a la propietat confrontant.	Aprovació Ple Municipal 23-02-2016

EXPEDIENT	ESTAT TRAMITACIÓ
Venda d'una parcel·la sobrerera situada al carrer de la Roella, entre els números 31 i 33, a Palafrugell. Segregació i adjudicació als propietaris confrontants.	Aprovació Ple Municipal 23-02-2016
Expedient sobre acció investigadora per determinar els drets dominicals que pot ostentar l'Ajuntament de Palafrugell sobre el bé denominat Camí de Cala Pedrosa, situat al Paratge La Musclera, terme municipal de Palafrugell. Declaració de plena propietat.	Aprovació Ple Municipal 23-02-2016
Sol·licitud presentada pel senyor Adrià Felip Campistol i la senyora Mariona Ordís Trulls, demanant la devolució de l'aval dipositat per garantir les obres d'urbanització del sector PMU-2.3 Riera Mas d'en Llor Oest 1, de Tamariu.	Aprovació Ple Municipal 23-02-2016
Cessió de dues porcions de terreny situades al carrer Xarembeco, a Llafranc, a la Comunitat de Propietaris Torrents.	Aprovació Ple Municipal 29-03-2016
Modificació del conveni amb la Diputació de Girona per instal·lar una caldera de biomassa a l'escola Torres Jonama.	Aprovació Ple Municipal 26-04-2016
Expedient sobre acció investigadora dels drets que pogués ostentar l'Ajuntament de Palafrugell sobre el bé corresponent a un tram de camí situat al Paratge Ermedàs, a Palafrugell. Declaració de plena propietat.	Aprovació Ple Municipal 26-04-2016
Expropiació de la finca situada al carrer del Port Pelegrí número 28, a Calella de Palafrugell. Relació de propietaris, béns i drets afectats.	Aprovació definitiva Ple Municipal 25-10-2016
Recurs de reposició interposat per la societat Moloos, SA contra l'acord del Ple de l'Ajuntament de Palafrugell pres en sessió celebrada el dia 29 de març de 2016 que va aprovar la modificació del Projecte de reparcel·lació del PMU-4.8 a/b Carrer Chopitea-Avda. A. J. Rovira.	Desestimació Ple Municipal 31-05-2016
Addenda al conveni enter l'Ajuntament de Palafrugell i el Mirador de Sant Sebastià, SL.	Aprovació Ple Municipal 28-06-2016
Projecte actualitzat de Camí de Ronda entre Cala Pedrosa i el Far de Sant Sebastià, al terme municipal de Palafrugell. FASE 1.	Aprovació definitiva Ple Municipal 29-11-2016
Expropiació dels terrenys destinats a l'execució de Camí de Ronda entre Cala Pedrosa i el Far de Sant Sebastià, al terme municipal de Palafrugell. Relació de propietaris, béns i drets afectats. Tràmit d'avinença.	Aprovació definitiva Ple Municipal 29-11-2016
Autorització de transmissió i acceptació de renúncia parcial d'àmbit de la concessió d'una parcel·la de setanta-tres metres amb noranta-un decímetres quadrats i construcció d'una terrassa a la platja del Canadell, a Calella de Palafrugell. Donar-se per assabentat i conforme.	Aprovació Ple Municipal 30-08-2016
Sol·licitud de subvenció al Departament de treball, afers socials i famílies de la Generalitat de Catalunya, en el marc del Projecte Treballa als Barris 2016.	Aprovació Ple Municipal 30-08-2016

EXPEDIENT	ESTAT TRAMITACIÓ
Modificació del Comitè d'Avaluació i seguiment convocatòria Llei 2/2004, de Millora de Barris, Àrees Urbanes i Viles.	Aprovació Ple Municipal 30-08-2016
Segregació de quatre finques situades al carrer Montgrí, a l'urbanització Aigua Xelida, a Tamariu, terme municipal de Palafrugell.	Aprovació Ple Municipal 29-11-2016
Sol·licitud de modificació del Projecte Pla de Barris La Sauleda-Carrer Ample.	Aprovació Ple Municipal 29-11-2016
Segona convocatòria EDUSI (<i>Estrategias Desarrollo Urbano Sostenible e Integrado</i>). FEDER 2014-2020. Ratificació acord Junta de Govern Local de 12 de desembre de 2016.	Aprovació Ple Municipal 22-12-2016

1.2 Àrea de projectes i obres

1.2.1 Obres acabades

DESCRIPCIÓ OBRA
Projecte per a local social al veïnat de la Punxa, plaça de la Punxa 16, a Palafrugell
Memòria valorada per al repàs asfàltic consistent en la substitució de la capa de rodadura del tram nord del c/ del Bruc
Memòria valorada per al repàs asfàltic del tram sud del c/ del Bruc
Memòria valorada per a l'adequació de les escales i l'entorn del far de Sant Sebastià, a Llafranc
Memòria valorada per a la construcció d'un lavabo exterior a la llar d'infants "Tomanyí", a Palafrugell
Memòria valorada pel condicionament d'un camp de cultiu com a zona d'horts, a Palafrugell, fase 1
Memòria valorada per a l'adequació de l'accés al local social de Calella de Palafrugell
Projecte executiu per a la climatització en el marc de "Suberografia: interpretant el món del suro, museografia de l'exposició permanent del Museu del Suro de Palafrugell"
Memòria valorada per el desplaçament i reordenació dels quadres elèctrics d'enllumenat públic i festes de l'edifici del Mercantil a Plaça Nova
Memòria valorada per a la millora de les dependències de Ràdio Palafrugell
Projecte de modificació del traçat d'un tram de canonada d'abastament d'aigua potable als nuclis de Calella i Llafranc, fase 1
Memòria valorada de modificació del traçat d'un tram de canonada d'abastament d'aigua potable als nuclis de Calella i Llafranc, fase 2
Memòria valorada per a la modificació de l'accés al Centre d'Educació de Palafrugell
Memòria valorada per a la modificació de l'accés al Cementiri de Llofriu
Memòria valorada per al repàs asfàltic d'un tram del c/ Tarongeta (entre el c/ de la Lluna i el c/ sant Isidre), a Palafrugell
Memòria valorada per al repàs asfàltic d'un tram del c/ Cruïlles, a Palafrugell
Memòria valorada per a la formació d'una rotonda a la cruïlla dels carrers Lluís Marquès Carbó, Farena i Pep Ventura, a Llafranc
Camí verd a l'Av. d'Espanya, a Palafrugell
Memòria valorada per a l'ampliació d'un tram de vorera sud del c/ Begur, davant la Plaça de la Bòbila, a Palafrugell
Memòria valorada per a l'adequació del pati del CEIP (Centre d'ensenyament infantil i primari) "El Carrilet" fase 2
Memòria valorada per a l'execució de la sortida a la C-31 de la nau de Vins i Licors Grau, a

Palafrugell
Projecte bàsic i d'execució per l'enjardinament de l'entorn al Centre Municipal d'Educació de Palafrugell F1
Projecte executiu d'un centre de descoberta patrimonial i paisatgístic de la muntanya de Sant Sebastià de la Guarda (obra civil)
Memòria valorada per a la instal·lació semafòrica al veïnat de la Barceloneta, a Llofriu
Memòria valorada per a la impermeabilització del sostre del pavelló d'hoquei mitjançant la substitució de les planxes de la lluernia de coberta
Acondicionament parcial nau La Guitarra
Cortines enrollables finestres façana Can Bech
Trasllat màquines i varis del c. Picasso al magatzem de la Guitarra
Canvi il·luminació sector Can Mario: estàtua, llums façana fundació Vila Casas i rampa
Cortines prisades façana principal Can Bech
Nova jardineria c/ Balmes i Av. Pompeu Fabra
Reparació escomesa c/ Tarongeta
Folrar parets Ràdio Palafrugell amb pladur
Canalització sanejament i embornal c/ Cova del Bisbe, a Tamariu
Vorera c. Frederic Martí Carreras
Construcció mur i pavimentació vorera Ptge. Santa Margarida, 9
Treballs aparcament de la Riera de Tamariu
Reparació parcial voladís edifici Plaça Port-Bo de Calella
Modificació accés Forns Bòbila Vella
Reforç balcó interior Llar infants Santa Teresa
Col·locació planta corten darrera transformadors Pl. Priorat Sa. Anna
Neteja talús Far Sant Sebastià
Aportació i estesa gresa aparcament de dalt Far de Sant Sebastià
Moure pedres i reomplir lateral Ctra. Far Sant Sebastià
Barana acer corten aparcament Far Sant Sebastià
Instal·lació nova cel·la al CD núm. 1 enllaç línies de MT al sector SUD 1.12 Brugueres 2
Treballs escola de música: folrar vidres vinil, porta automàtica i treballs auxiliars
Treballs millora Plaça Punxa: formació vorera
Tanca de fusta camí verd paral·lel a l'Av. d'Espanya
Pilona escamotejable pel subquadre elèctric a Plaça Nova
Claraboia Ràdio Palafrugell
Canvi laterals claraboia Ràdio Palafrugell
Ampliació vorera i formació gual cruïlla c. Tarongeta - Solàrium
Millora vorera entorn escola Sant Jordi: construcció 3 jardineres acer corten
Treballs millora Plaça Punxa: formació plataforma formigó per a escenari
Millora vorera c/ Pals i accés aparcament CEIP Barceló Matas
Nou enllumenat públic c. Manufactures del Suro, entre c. Pi i Margall i Garriga
Obra civil radar a Llofriu
Obra civil addicional radars de Llofriu
Instal·lació elèctrica addicional radar Llofriu
Moviment terres a les platges de Tamariu i Llafranc
Protecció a un tram del camí de Roma de Llofriu
Treballs accés aparcament Cap Roig
Desbrossada aparcament Cap Roig
Millora extinció incendis Museu del Suro - Formació banc
Moviment terres i pavimentació espai lúdic a la finca del c. Daró - Creu Roquinyola
Pintura baranes acer inoxidable Platja Canadell i Port Malaespina

Canvi ubicació DEA (desfibril·lador extern semiautomàtic) Centre Municipal d'Educació
Neteja aparcament c. Equador de Tamaru
Malla i sanejament a la platja del Golfet
Treballs millora local social Punxa: sistema extracció forçada
Treballs millora local social Punxa: canal alumini

1.2.2 Obres en curs

DESCRIPCIÓ OBRA
Projecte modificat d'urbanització del sector SUD-1.12 "Brugueres 2" de Palafrugell
Projecte modificat d'urbanització del PMU 4.8 a/B c/ Chopitea – av. Antoni J. Rovira, a Calella
Projecte de reforma i ampliació del local social de la Sauleda, a Palafrugell
Memòria valorada per a la construcció de la coberta al c/ Ample, 9 a Palafrugell
Projecte d'obres del vial de circumval·lació de la Ronda Nord de Palafrugell, als termes municipals de Begur i Palafrugell
Projecte bàsic i d'execució de millora urbana del passeig Cípsela, a Llafranc, fase 1
Projecte bàsic i d'execució de millora urbana del passeig Cípsela, a Llafranc, fase 2
Il·luminació local oficina habitatge
Instal·lació elèctrica i de xarxa local oficina habitatge

PROJECTE DE MILLORA URBANA DEL PASSEIG CÍPSELA DE LLAFRANC



DIBUIX EN PLANTA

PROJECTE D'OBRES DEL VIAL DE CIRCUMVAL·LACIÓ DE LA RONDA NORD DE PALAFRUGELL, AL T.M. DE BEGUR



DIBUIX EN PLANTA

1.2.3 Projectes redactats, aprovats i pendents d'execució

DESCRIPCIÓ OBRA	OBSERVACIONS
Memòria valorada per a la construcció de la coberta al c. Ample núm. 9 i formació d'una connexió amb l'edifici de Benestar Social, a Palafrugell	
Memòria valorada per a l'execució d'una pista esportiva al c/ Flaça del barri de la Punxa, a Palafrugell	
Projecte d'urbanització del carrer Carrilet, a Palafrugell	
Projecte bàsic i d'execució de magatzem i rampa a Calella de Palafrugell	
Projecte d'enderroc d'una construcció situada al Ptge. Coniell 2, polígon 9, parcel·la 38 de Palafrugell	

Memòria valorada per a la substitució d'un tram de canonada d'aigua potable que transcorre pel camí de ronda de Tamariu a Cala Pedrosa (nord-sud: fites M10-M3) tram 1	Obra d'inici	adjudicada	pendent
Memòria valorada per a l'ampliació d'un tram de vorera del c/ Torres Jonama, a Palafrugell			
Memòria valorada xarxa corporativa de comunicacions per fibra òptica de l'Ajuntament de Palafrugell			
Memòria valorada per a la construcció de dues pistes de pàdel a les instal·lacions de la Piscina Municipal, fase 1 i 2, a Palafrugell	Obra d'inici	adjudicada	pendent
Memòria valorada per a la millora del c/ Quatre Cases, a Palafrugell	Obra d'inici	adjudicada	pendent
Memòria valorada per a la substitució de la xarxa d'aigua potable i el repàs asfàltic de l'Av. Garcia Lorca	Obra d'inici	adjudicada	pendent
Memòria valorada per a la restauració i conservació preventiva de la façana de l'edifici núm. 50 del c/ Caritat, a Palafrugell	Obra d'inici	adjudicada	pendent
Memòria valorada per a la construcció de la xarxa d'aigua potable del c/ Marçal de la Trinxeria i d'un tram del c/ Bailèn, a Palafrugell	Obra d'inici	adjudicada	pendent
Memòria valorada per a la substitució de la canonada d'aigua de ferro i millora de l'accessibilitat del c/ Pedró Petit, a Palafrugell	Obra d'inici	adjudicada	pendent
Memòria valorada per a la substitució de la canonada d'aigua de ferro i la millora de la calçada al c/ Sant Sebastià, a Palafrugell	Obra d'inici	adjudicada	pendent
Memòria valorada per a la substitució de la canonada d'aigua de ferro i l'adaptació de dos guals de vianants al c/ Bruc nord, a Palafrugell	Obra d'inici	adjudicada	pendent
Memòria valorada per a la substitució de les canonades d'aigua de ferro i la millora de l'accessibilitat del c/ General Castaños, a Palafrugell	Obra d'inici	adjudicada	pendent
Memòria valorada per a la substitució de la canonada d'aigua de ferro i la millora de l'accessibilitat del c/ Bruc sud, a Palafrugell	Obra d'inici	adjudicada	pendent
Memòria valorada per a la substitució de la canonada d'aigua de ferro i la millora de la pavimentació de la calçada del c/ Genís i Sagra, a Palafrugell	Obra d'inici	adjudicada	pendent
Memòria valorada per a la substitució d'un tram de canonada d'aigua de ferro del c/ Barris i Buixó, a Palafrugell	Obra d'inici	adjudicada	pendent
Mitjana de mamposteria sala polivalent Biblioteca	Obra d'inici	adjudicada	pendent
Formació protecció mitgera entre estació bus i edificació veïna	Obra d'inici	adjudicada	pendent
Subministrament i col·locació panell fono absorbent estudi Ràdio Palafrugell	Obra d'inici	adjudicada	pendent
Pavimentació amb sauló sòlid del camí de Roma de Llofriu	Obra d'inici	adjudicada	pendent

1.3 Patrimoni

1.3.1 Béns culturals d'interès local

- Reforma de local situat a la plaça del **Promontori núm. 9** de Llafranc.
- Construcció d'una terrassa i escala amb modificació de façana de l'edificació situada al **veïnat de Roma de Llofriu (polígon 1 parcel·la 234)** de Palafrugell.
- Reparació de patologies de façana de l'edifici situat al carrer **Bofill i Codina núm. 1** de Calella de Palafrugell.
- Projecte de rehabilitació de les àrees logístiques de l'hotel Sant Roc situat a la plaça de **l'Atlàntic núm. 2** de Calella de Palafrugell.
- Sol·licitud d'informe sobre la memòria valorada per la reparació de balconades i restitució de l'arrebossat de la façana de la llar d'infants Santa Teresa situada al carrer **Caritat núm. 50** de Palafrugell.

1.3.2 Béns culturals d'interès nacional

- Sol·licitud d'informe previ sobre el projecte de reparació de patologies estructurals al **Castell de Cap Roig** situat al **Polígon 10 Parcel·la 89** del **Paratge Puig Pelegrí** cèdula **Paisatge Cap Roig** de Calella de Palafrugell.

1.3.3 Masies i cases rurals

- Sol·licitud de visita "in situ" per valorar l'estat final de l'obra de reforma de masia (**Mas d'en Caixa**), situada al **paratge d'Ermedàs núm. 4** de Palafrugell.

1.3.4 Patrimoni històric

- Reforma d'habitatge unifamiliar entre mitgeres, situat al **Passeig de Cípsela núm. 33** de Llafranc.
- Sol·licitud informe previ de l'avantprojecte de rehabilitació i reforma d'habitatge unifamiliar entre mitgeres, situat al carrer **Cases Noves núm. 19** de Palafrugell.
- Reforma i ampliació d'habitatge entre mitgeres situat al carrer **Pedró Gran núm. 69** de Palafrugell.
- Sol·licitud d'informe sobre l'avantprojecte de remodelació d'un habitatge unifamiliar entre mitgeres situat al passeig **del mar núm. 12** de Tamariu a Palafrugell.
- Restauració i restitució de tanca d'habitatge unifamiliar entre mitgeres situat al passeig del **Canadell núm. 9** de Calella de Palafrugell.
- Sol·licitud d'informe de l'avantprojecte de reforma d'edifici entre mitgeres situat al carrer **Sant Antoni núm. 9** de Palafrugell.
- Projecte de restitució de mur de pedra de protecció i contenció de l'era de la barraca de pescadors de la **Cala del Cau** de Tamariu.
- Col·locació d'element retràctil entre habitatges a la finca situada al passeig **de la Torre núm. 16** de Calella de Palafrugell.
- Reforma d'un habitatge unifamiliar entre mitgeres situat al carrer de **l'Estrella núm. 39** de Palafrugell.
- Construcció d'un garatge en planta baixa entre mitgeres a la finca situada al carrer **dels Testos núm. 12** de Palafrugell.

- Sol·licitud d'informe previ de la reforma d'un habitatge unifamiliar entre mitgeres situat al carrer **Progrés núm. 26** de Palafrugell.
- Sol·licitud d'informe previ del projecte de canvi d'ús i rehabilitació d'habitatge unifamiliar entre mitgeres situat al carrer **Palamós núm. 69** de Palafrugell.
- Reforma d'edifici plurifamiliar entre mitgeres situat al passeig **del Mar núm. 15** de Tamariu.
- Reforma d'un habitatge unifamiliar entre mitgeres situat al carrer **Cases Noves núm. 19** de Palafrugell.
- Reforma d'habitatge unifamiliar entre mitgeres situat al carrer **Palamós núm. 107** de Palafrugell.
- Rehabilitació i reforma de la façana d'un local comercial situat al carrer de **Les Voltes núm. 2** de Calella de Palafrugell.
- Projecte de reforma i ampliació d'habitatge unifamiliar situat al carrer **Sant Sebastià núm. 16** de Palafrugell.
- Reforma i ampliació d'habitatge unifamiliar entre mitgeres a la finca situada al carrer de la **Tarongeta núm. 84** de Palafrugell.
- Sol·licitud d'informe previ de la rehabilitació d'un edifici entre mitgeres situat al carrer **Codina núm. 14** de Calella de Palafrugell.
- Sol·licitud d'informe sobre la memòria valorada per la construcció de la coberta d'un edifici entre mitgeres situat al carrer **Ample núm. 9** de Palafrugell.

1.3.5 Fitxes del PEPIPH

Fitxa núm. 25

- Sol·licitud d'informe sobre la memòria valorada per la reparació de balconades i restitució de l'arrebossat de la façana de la llar d'infants Santa Teresa situada al carrer **Caritat núm. 50** de Palafrugell.

Fitxa núm. 106

- Sol·licitud d'informe previ sobre el projecte de reparació de patologies estructurals al **Castell de Cap Roig** situat al **Polígon 10 Parcel·la 89** del **Paratge Puig Pelegrí**, cèdula **Paisatge Cap Roig** de Calella de Palafrugell.

Fitxa núm. 112

- Reparació de patologies de façana de l'edifici situat al carrer **Bofill i Codina núm. 1** de Calella de Palafrugell.

Fitxa núm. 123

- Reforma de local situat a la plaça del **Promontori núm. 9** de Llafranc.

Fitxa núm. 138

- Construcció d'una terrassa i escala amb modificació de façana de l'edificació situada al **veïnat de Roma de Llofriu (polígon 1 parcel·la 234)** de Palafrugell.

Fitxa núm. 151a

- Projecte de rehabilitació de les àrees logístiques de l'hotel Sant Roc situat a la plaça de l'Atlàntic núm. 2 de Calella de Palafrugell.

1.4 Disciplina urbanística

Classificació de denúncies segons situació:

Situació	Núm. denúncies	Sòl urbà	Sòl no urbanitzable	PEPIPH
Palafrugell	11	7	2	2
Calella	9	9	-	-
Llafranc	8	8	-	-
Tamarit	7	6	1	-
Ermedàs	-	-	-	-
Llofriu	1	1	-	-
TOTAL	36	31	3	2

Classificació de les infraccions urbanístiques:

Infraccions	Núm. denúncies	Resultats	Pendants d'enderroc	Pendants de legalització
Lleus	33	22	1	10
Greus	2	2	-	-
Molt greus	1	1	-	-

GRÀFIC BUTLLETINS DE DENÚNCIA

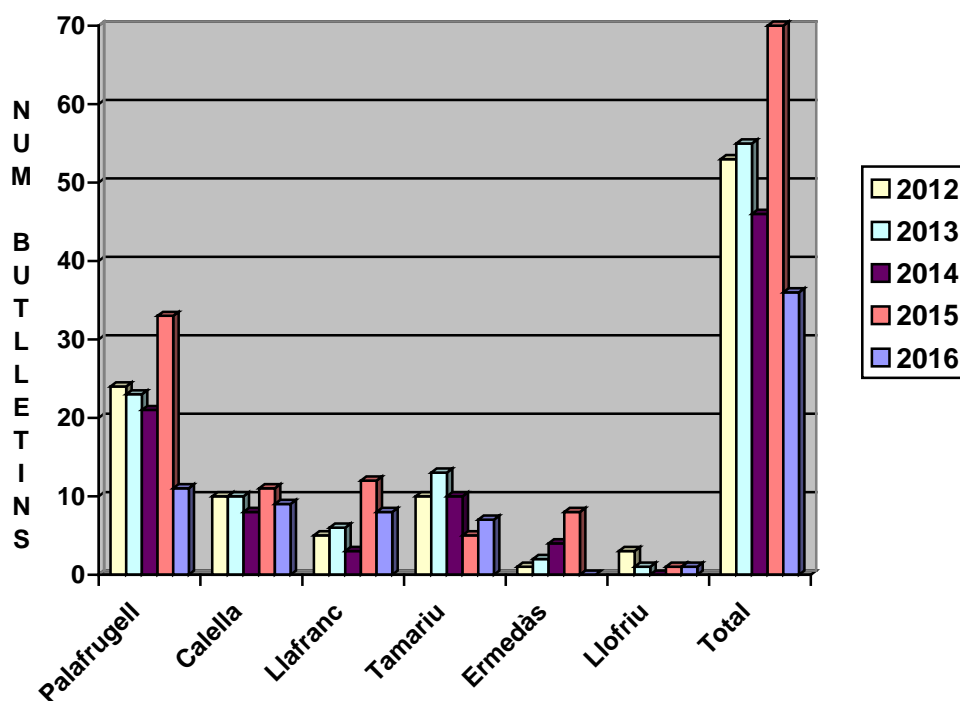
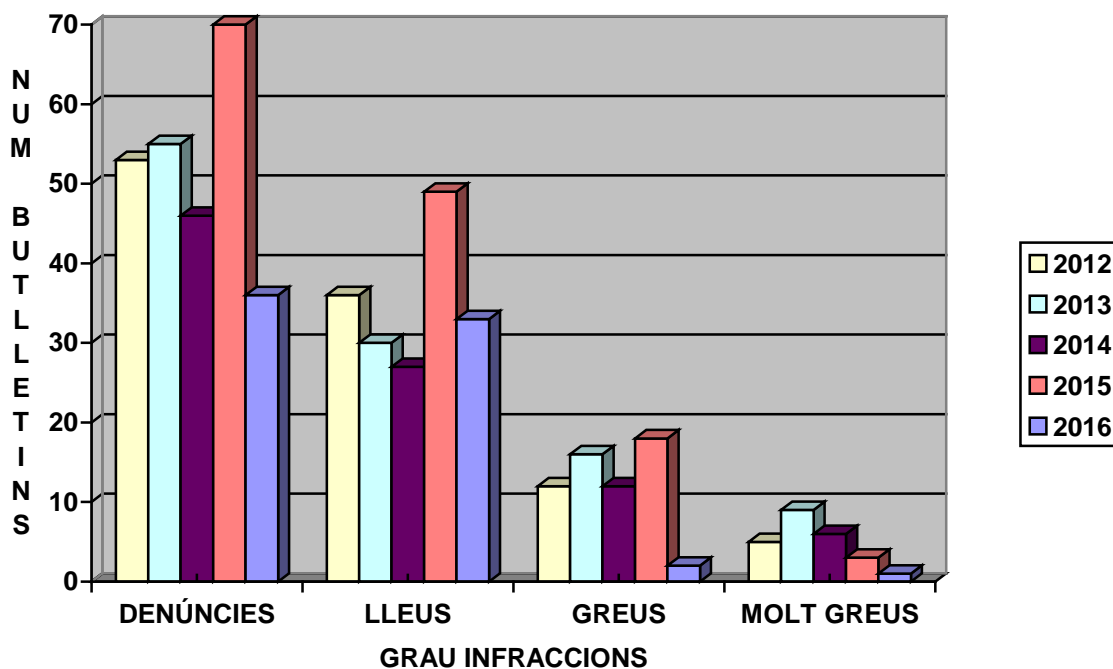

1.5 DESCRIPCIÓ DE LES ACTIVITATS DEL SIG (SISTEMA D'INFORMACIÓ GEOGRÀFICA)

1.5.1 Descripció de les activitats del SIG

- Gestió del planejament derivat
- Documentació gràfica EDUSI (*Estrategias de Desarrollo Urbano Sostenible e Integrado*)
- Bandera Blava - Pla d'usos
- Neteja de boscos
- Actualització de cadastre
- Revisió de Guals
- Díptics camins turístics
- Ocupacions de via pública
- Havaneres
- Inventari contenidors.
- Recollides porta a porta
- Suports control de plagues
- Actualització d'adreces de la Direcció General del Cadastre
- Franges perimetrals contra incendis

1.6 Indicadors

1.6.1 Tramitació de llicències d'obres

	2016	2015	2014	2013	2012
Llicències obres majors	150	153	125	113	131
Llicències obres menors	581	523	573	467	510

PATRIMONI	2016	2015	2014	2013	2012
Llicències obres majors	17	16	17	20	21
Llicències obres menors	1	1	2	0	10

1.6.2 Indicadors S.I.G.

INDICADOR	2016	2015	2014	2013	2012
Densitat neta (habitants/km ²)	850,11	846,52	845,27	851,91	849,61

1.6.3 Tramitació d'activitats

	2016	2015	2014	2013	2012
Baixa d'activitats	37	143	25	25	46
Possibilitats d'instal·lació	-	-	-	-	-
Comunicació obertura activitat innòcua	35			52	50
Comunicació obertura activitat amb projecte	13	88	73	10	16
Comunicació prèvia obertura establiment públic	1			11	8
Comunicació d'habitatge d'ús turístic	149	182	200	200	800
Llicència d'obertura i autorització municipal	-	1	5	5	
Llicència ambiental	7	-	1	1	3
Llicència municipal espectacle públic i activitat recreativa	1	2	3	3	1
Transmissió de llicència o comunicació	40	82	46	46	54
Queixes i molèsties	11	6	18	18	7
Certificats	-	-	4	4	8
Peticions de dades /altres peticions	60	40	57	57	33